Consorzio di Tutela

CONEGLIANO VALDOBBIADENE DOCG

PROSECCO SUPERIORE
DAL 1876

1969
2019

50 anni di Tutela

Tre secoli di Storia

Consorzio di Tutela

CONEGLIANO VALDOBBIADENE DOCG

PROSECCO SUPERIORE DAL 1876

CONEGLIANO VALDOBBIADENE – PROSECCO DOCG

Livello produttivo dei vigneti in t/ha di uve da disciplinare

LIVELLO PRODUTTIVO NUOVI IMPIANTI E SOVRAINNESTI

Tipologie	2019 (0%)	2018 (60%)	2017 (100%)
Conegliano Valdobbiadene Prosecco 13,5 t/ha	0	8,1	13,5
Conegliano Valdobbiadene P.S. “Rive” 13 t/ha	0	7,8	13
Superiore di Cartizze 12 t/ha	0	7,2	12

Consorzio di Tutela

CONEGLIANO VALDOBBIADENE DOCG

PROSECCO SUPERIORE DAL 1876

CONEGLIANO VALDOBBIADENE – PROSECCO DOCG
Riserva vendemmiale 2018

Con decreto regionale n. 94 del 31 agosto 2018 era stata attivata la “Riserva vendemmiale” per i prodotti della vendemmia 2018.
La riserva prevedeva l’accantonamento del vino ottenuto dalle uve dei superi di campagna fino a:

- 27 q.li per il Prosecco Superiore
- 26 q.li per il Prosecco Superiore con menzione “Rive”
- 24 q.li per la sottozona “Superiore di Cartizze”

La riserva vendemmiale non era stata attivata per le tre varietà di Pinot e Chardonnay destinate al taglio tradizionale.
Con decreto regionale n. 83 del 4 luglio 2019 è stato disposto che il vino oggetto della riserva vendemmiale 2018 è reso totalmente disponibile unicamente come vino diverso da quello da certificare come “Conegliano Valdobbidene – Prosecco” Docg, pertanto sarà necessario riclassificarlo come vino atto alle denominazioni di ricaduta “Prosecco Doc” o Igt e comunicarlo con apposito modulo all’ OdC

Consorzio di Tutela

CONEGLIANO VALDOBBIADENE DOCG

PROSECCO SUPERIORE
DAL 1876

CONEGLIANO VALDOBBIADENE – PROSECCO DOCG

Blocco delle rivendicazioni

Con decreto regionale n. 86 del 15 luglio 2019 è stato adottata, per le campagne vitivinicole 2019/2020 e 2020/2021, la sospensione dell'iscrizione allo schedario viticolo ai fini dell'idoneità alla rivendicazione della Docg "Conegliano Valdobbiadene – Prosecco" per tutte le superfici piantate o innestate successivamente al 31 luglio 2019 con la varietà principale "Glera", le varietà minori "Verdiso, Bianchetta trevigiana, Perera e Glera lunga" e le varietà complementari da utilizzare per la tradizionale pratica correttiva aggiuntiva nella preparazione del vino spumante "Pinot bianco, Pinot grigio, Pinot nero e Chardonnay".

Deroghe:

- reimpianto e reimpianto anticipato di superfici già idonee alla denominazione Docg "Conegliano Valdobbiadene – Prosecco";
- reimpianto già autorizzato entro il 31 luglio 2019 a seguito di estirpo di pari superficie già idonea alla denominazione;
- impianto non ultimato al 31 luglio 2019 facente parte di domande di ristrutturazione e riconversione di cui ai bandi DGR n. 737/2017, n. 765/2018 e n. 277/2019 cui nell'istruttoria viene riconosciuta una potenziale idoneità alla produzione a Docg "Conegliano Valdobbiadene – Prosecco";

Consorzio di Tutela

CONEGLIANO VALDOBBIADENE DOCG

PROSECCO SUPERIORE DAL 1876

CONEGLIANO VALDOBBIADENE – PROSECCO DOCG

Rese produttive nelle zone grandinate

Con decreto n. 1263 del 1 agosto 2019 l'Avepa ha approvato le delimitazioni delle zone grandinate e la determinazione delle rese massime di uva/ha dei vigneti atti alla produzione dei vini a DO e IGT della provincia di Treviso colpiti da grandine il 26 aprile 2019 nell'areale della denominazione "Conegliano Valdobbiadene – Prosecco" Docg.

I produttori, i cui vigneti ricadono nelle suddette zone nei comuni di Vidor, Valdobbiadene, Miane, Follina, Farra di Soligo, Cison di Valmarino e Tarzo, potranno ottenere ulteriori informazioni presso l'Ufficio Produzioni Vegetali di Avepa Treviso e potranno reperire l'elenco dei mappali direttamente accedendo al sito Web di Avepa.

CONEGLIANO VALDOBBIADENE – PROSECCO DOCG

Consorzio di Tutela

CONEGLIANO VALDOBBIADENE DOCG

PROSECCO SUPERIORE
DAL 1876

Rese produttive nelle zone grandinate

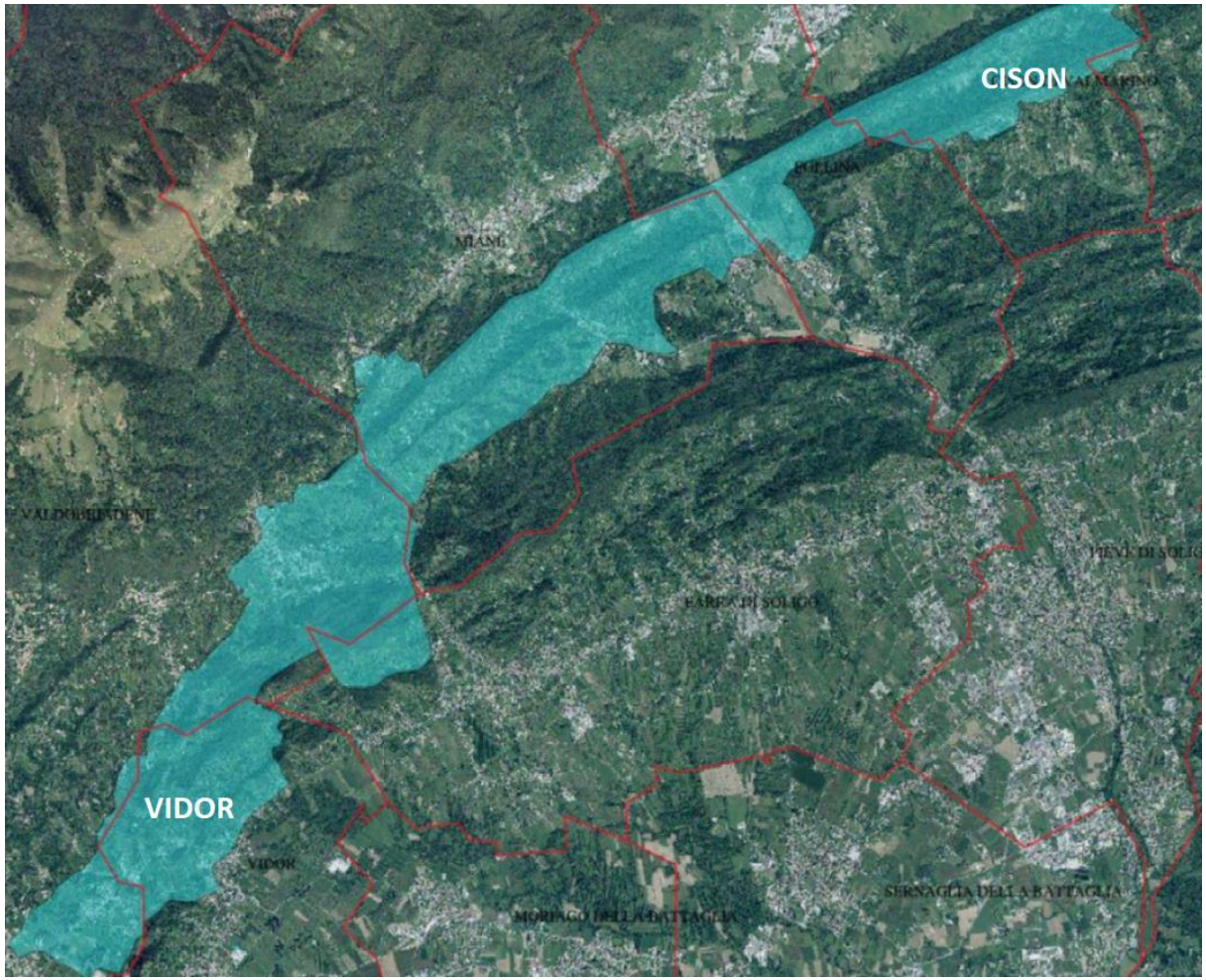

Le rese massime di uva sono stabilite in 80 q.li/ha per i vigneti in piena produzione e di 48 q.li/ha per quelli al secondo anno d'impianto e quindi al primo anno di produzione.

CONEGLIANO VALDOBBIADENE – PROSECCO DOCG

Stoccaggio Prodotti della Vendemmia 2019

Consorzio di Tutela
CONEGLIANO VALDOBBIADENE DOCG
PROSECCO SUPERIORE DAL 1876

È in corso di adozione il provvedimento regionale che prevede lo stoccaggio dei prodotti ottenuti dalle uve eccedenti i:

- **120** q.li/ha fino alla produzione massima di 135 q.li/ha per i vini atti a Docg "Conegliano Valdobbiadene – Prosecco";

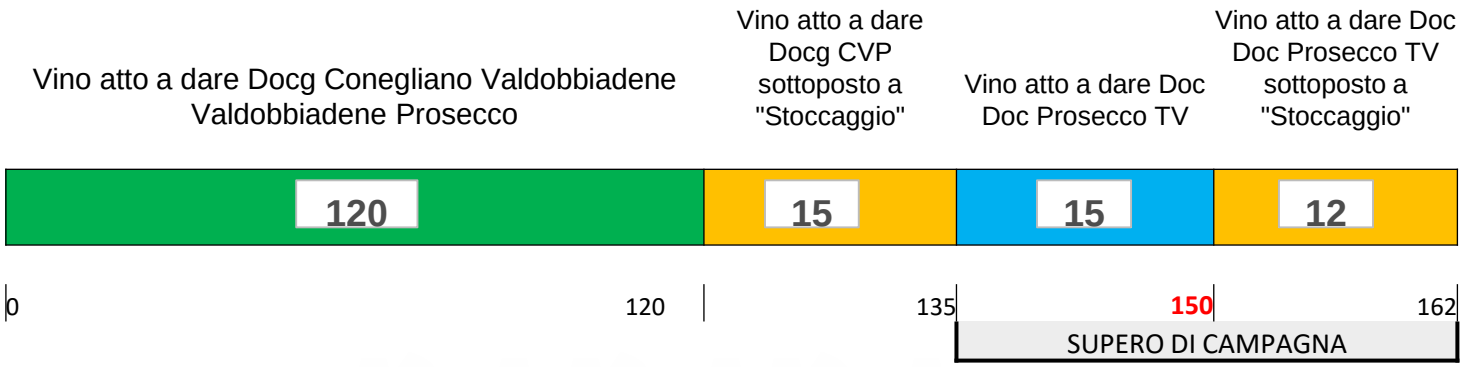

CONEGLIANO VALDOBBIADENE – PROSECCO DOCG

Stoccaggio Prodotti della Vendemmia 2019

Consorzio di Tutela
CONEGLIANO VALDOBBIADENE DOCG
PROSECCO SUPERIORE DAL 1876

- **115** q.li/ha fino alla produzione massima di 130 q.li/ha per i vini atti a Docg "Conegliano Valdobbiadene – Prosecco" con la menzione "Rive";

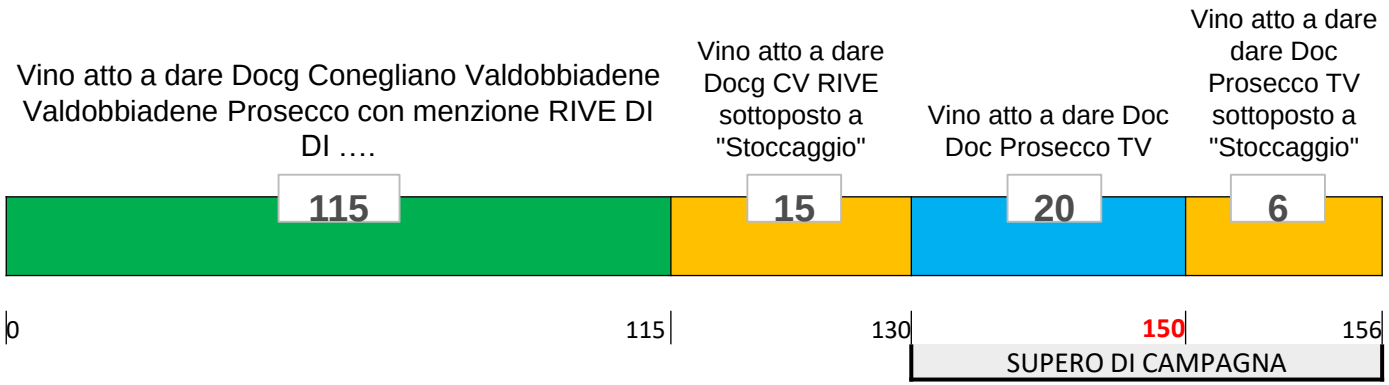

CONEGLIANO VALDOBBIADENE – PROSECCO DOCG

Stoccaggio Prodotti della Vendemmia 2019

Consorzio di Tutela
CONEGLIANO VALDOBBIADENE DOCG
PROSECCO SUPERIORE
DAL 1876

- **80** q.li/ha fino alla produzione massima di 135 q.li/ha per i vini atti al taglio secondo la pratica tradizionale di cui all'art. 5 comma 3 del disciplinare di produzione.

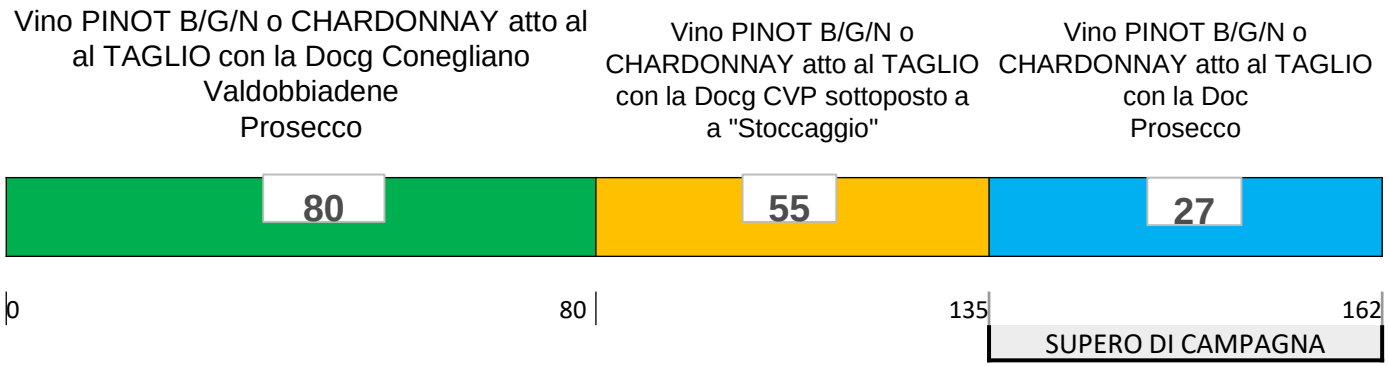

CONEGLIANO VALDOBBIADENE – PROSECCO DOCG

Stoccaggio Prodotti della Vendemmia 2019

Consorzio di Tutela
CONEGLIANO VALDOBBIADENE DOCG
PROSECCO SUPERIORE
DAL 1876

Per i vigneti al secondo anno d'impianto, per i quali è consentita una produzione del 60 % di quella massima prevista dal disciplinare di produzione lo stoccaggio si attua sui prodotti ottenuti dalle uve eccedenti i:

- **72** q.li/ha fino alla produzione massima di 81 q.li/ha per i vini atti a Docg "Conegliano Valdobbiadene – Prosecco";

- **69** q.li/ha fino alla produzione massima di 78 q.li/ha per i vini atti a Docg "Conegliano Valdobbiadene – Prosecco" con la menzione "Rive";

- **48** q.li/ha fino alla produzione massima di 81 q.li/ha per i vini atti al taglio secondo la pratica tradizionale di cui all'art. 5 comma 3 del disciplinare di produzione.

CONEGLIANO VALDOBBIADENE – PROSECCO DOCG

Stoccaggio Prodotti della Vendemmia 2019

Consorzio di Tutela
CONEGLIANO VALDOBBIADENE DOCG
PROSECCO SUPERIORE
DAL 1876

Sono esclusi dalla richiesta della misura dello stoccaggio i prodotti provenienti dalle uve destinate alla produzione dei vini «Conegliano Valdobbiadene o Valdobbiadene Superiore di Cartizze Docg».

I prodotti sottoposti a stoccaggio possono comunque, dal momento del loro ottenimento, essere destinati alle denominazioni di ricaduta se i vigneti da cui hanno origine sono idonei alle produzioni delle relative denominazioni di origine controllata o Igt.

I prodotti ottenuti dal 20 % del supero di campagna non sono interessati dal provvedimento di stoccaggio e, pertanto, seguono le destinazioni usuali, come nelle campagne vitivinicole precedenti, rispettando però i vincoli di stoccaggio delle denominazioni cui saranno destinati.

GRAZIE PER
L’ ATTENZIONE